



システム概要書

NCS 日本コンピュータシステム
福岡市博多区博多駅前3丁目9番5号
TEL 092-481-0740 FAX 092-437-1230

システム概要

本システムは販売、仕入、在庫、受発注管理が可能です。

システムの特徴

本システムは WINDOWSXP 以上にて動作致します。又、複数台同時接続（ネットワーク）対応も可能です。（推奨パソコン Pentium4 以上 512MB 以上）

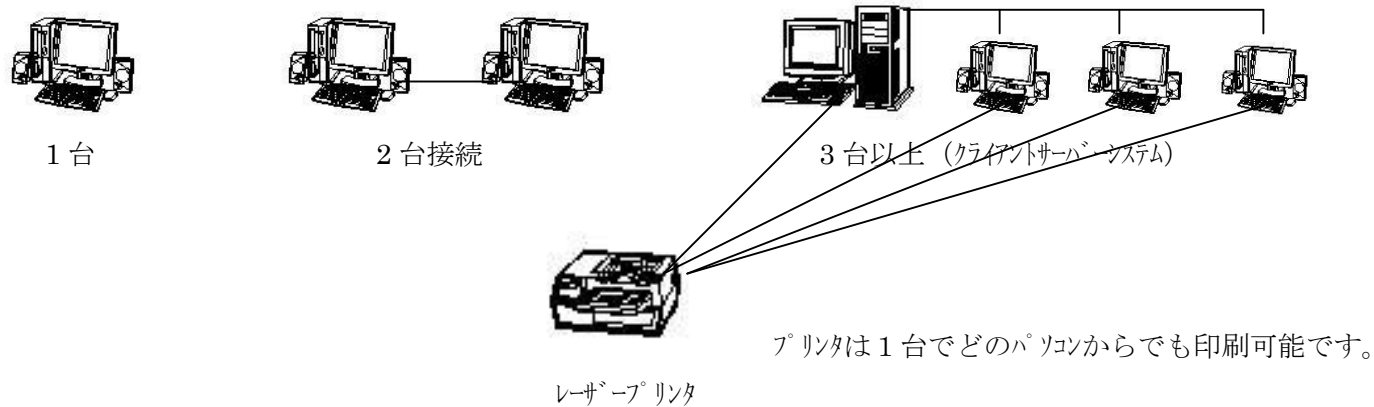

完全データ維持タイプをとっておりますので過去の伝票もスピーディーに検索可能です。データを更新したら変更ができないということはありません。

各伝票入力は連動していますので2度入力する必要はありません。例えば見積から売上、受注から売上、見積から受注、受注から発注、発注から仕入などが可能です。

急な得意先からの問合せにも敏速対応。元帳が過去13ヶ月ワンタッチで切替可能です。伝票入力や入金処理でも可能。

諸費税計算は請求単位と伝票単位が選択可能です。

登録件数

得意先	999999 件	各伝票（売上、仕入、見積、受注、発注）	999999 件
仕入先	9999 件	入金、支払	999999 件
商品	999999 件	得意先別現場（1 得意先毎）	99999 件
セット商品	999 件	担当者	99 件

メインメニュー

販売 Ver 2.1

センターメニュー Server C 朝販蔵

Main Menu

台帳登録	随時処理	日時処理	請求支払処理	月次処理(社内締)
得意先登録	売上一覧表	見積入力	請求支払前処理	月次前処理
仕入先登録	取引集計表	受注入力	請求一覧表	売掛金月報
大分類設定	仕入一覧表	売上入力	請求書発行(合計)	得意先元帳
中分類設定	在庫一覧表	入金入力	請求書発行(明細)	
商品登録	受注一覧表	発注入力	回収予定表	買掛金月報
セット商品登録	見積一覧表	仕入入力		仕入先元帳
基本物件設定	発注一覧表	支払入力	支払一覧表	データ最適化
担当者登録	入金明細表	在庫調整	支払予定表	
売上仕入区分設定	支払明細表	在庫問合せ	請求明細問合せ	
会社設定	商品売上ランキング		請求明細元帳	
システム設定	依頼物件集計表		現場別明細問合せ	
	依頼物件明細表			

2002年 8月

月	火	水	木	金	土	日
29	30	31	1	2	3	4
5	6	7	8	9	10	11
12	13	14	15	16	17	18
19	20	21	22	23	24	25
26	27	28	29	30	31	1
2	3	4	5	6	7	8
今日: 2002/08/05						

Produced By N.C.S TEL. 092-481-0740 FAX. 092-437-1230

処理終了

2002/08/05 9:43 CAPS NUM

本システムはパッケージですがお客様からのご要望があれば変更も可能となっております。

注) 内容により別途有料になる場合がございます。

見積入力

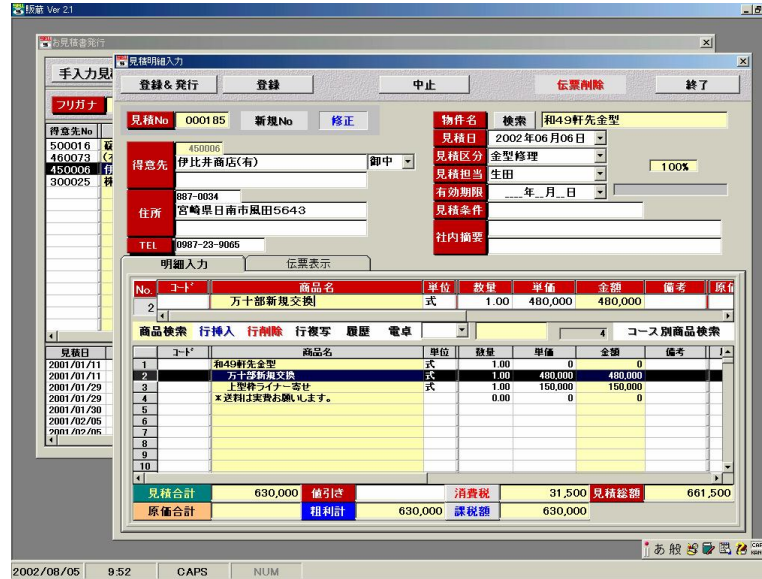

<商品検索>

<印刷画面>

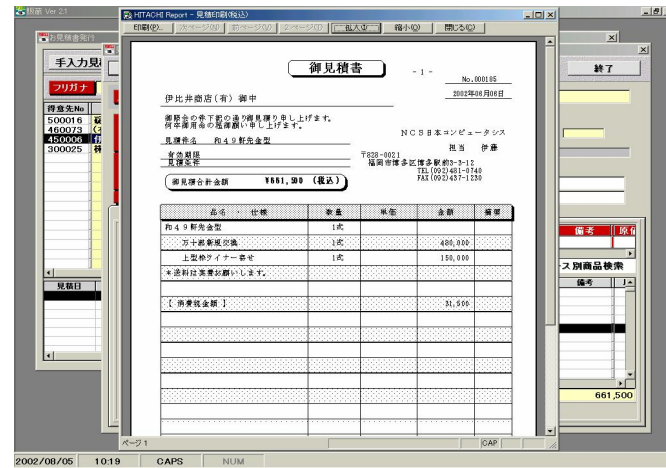

商品分類、カナ検索が可能です

見積書のレイアウトは変更可能です。

売上入力

<現場設定> 新規追加可能

売上入力 (Ver. 2.1)

見積検索: 登録&発行, 登録のみ, 中止, 請求元帳, 伝票削除, 終了

売上No: 000881, 新規No: 新規, 見積No: , 受注No:

得意先: 460053 薩北工業株式会社

住所: 鹿児島県指宿郡喜入町7865

TEL: 0993-45-2985

物件名: 検索

売上日: 2002年08月05日

売上区分: プレス機修理

売上担当: 伊藤

発送日: 2002年08月10日

依頼物件: 00008 和49紐丸金型 1K-0121

No.	コード	商品名	単位	数量	単価	金額	備考
1	0101001	ポンプ(16-F-R-01-C-V)	個	1.00	75,000	75,000	
2	00101002	ポンプ(16-F-R-01-C-K)	個	1.00	75,000	75,000	
3	00101005	テーブル連結ブラケット	個	1.00	8,000	8,000	
4	00101008	連結金具フェルト	枚	1.00	200	200	
5	00101010	連結ブラケット	個	1.00	10,000	10,000	
6	00101013	連結ボルト(テーブル)	個	1.00	2,500	2,500	
7	00101016	テーブルスペーサー40*30.5*7.3	個	1.00	700	700	
8	00101019	THKロッドエンドPHS-25L	個	1.00	7,500	7,500	
9	00101021	KT80テーブルレール	本	1.00	38,000	38,000	
10							

売上合計: 216,900 | 値引控: | 消費税: 10,845 | 請求金額: 227,745

原価合計: 152,020 | 粗利計: 64,880 | 課税額: 216,900

2002/08/05 10:35 CAPS NUM

売上入力 (Ver. 2.1)

見積検索: 登録&発行, 登録のみ, 中止, 請求元帳, 伝票削除, 終了

売上No: 000881, 新規No: 新規, 見積No: , 受注No:

得意先: 460053 薩北工業株式会社

住所: 鹿児島県指宿郡喜入町7865

TEL: 0993-45-2985

物件名: 検索

売上日: 2002年08月05日

売上区分: プレス機修理

売上担当: 伊藤

発送日: 2002年08月10日

依頼物件: 00008 和49紐丸金型 1K-0121

No.	コード	商品名	単位	数量	単価	金額	備考
1	00101001	ポンプ(16-F-R-01-C-V)	個	1.00	75,000	75,000	
2	00101002	ポンプ(16-F-R-01-C-K)	個	1.00	75,000	75,000	
3	00101005	テーブル連結ブラケット	個	1.00	8,000	8,000	
4	00101008	連結金具フェルト	枚	1.00	200	200	
5	00101010	連結ブラケット	個	1.00	10,000	10,000	
6	00101013	連結ボルト(テーブル)	個	1.00	2,500	2,500	
7	00101016	テーブルスペーサー40*30.5*7.3	個	1.00	700	700	
8	00101019	THKロッドエンドPHS-25L	個	1.00	7,500	7,500	
9	00101021	KT80テーブルレール	本	1.00	38,000	38,000	
10							

売上合計: 216,900 | 値引控: | 消費税: 10,845 | 請求金額: 227,745

原価合計: 152,020 | 粗利計: 64,880 | 課税額: 216,900

2002/08/05 10:36 CAPS NUM

<元帳表示>

<商品別履歴検索>

売上入力 (Ver. 2.1)

請求元帳表示

得意先名: 460053 薩北工業株式会社 | 末日締: 翌月末日 | 2002/01締 | 終了

取引日	No.	取引先	取引金額	入金合計	累計残高
2002/01/18	000696	セラルフ地五修理 2K-0065	900,000	900,000	¥1,699,600
2002/01/18	000697	ヨーレリアン地五修理 2K-0059	850,000	850,000	¥3,449,600
2002/01/29	000552	入金	0	700,000	¥2,749,600
2002/01/29	000552	入金	0	740	¥2,748,860
2002/01/31	000716	販売費用/リソナー 2M-0227	72,100	72,100	¥2,676,760

No.	コード	商品名	単位	数量	単価	金額	備考
1	00101001	ポンプ(16-F-R-01-C-V)	個	1.00	75,000	75,000	
2	00101002	ポンプ(16-F-R-01-C-K)	個	1.00	75,000	75,000	
3	00101005	テーブル連結ブラケット	個	1.00	8,000	8,000	
4	00101008	連結金具フェルト	枚	1.00	200	200	
5	00101010	連結ブラケット	個	1.00	10,000	10,000	
6	00101013	連結ボルト(テーブル)	個	1.00	2,500	2,500	
7	00101016	テーブルスペーサー40*30.5*7.3	個	1.00	700	700	
8	00101019	THKロッドエンドPHS-25L	個	1.00	7,500	7,500	
9	00101021	KT80テーブルレール	本	1.00	38,000	38,000	
10							

売上合計: 216,900 | 値引控: | 消費税: 10,845 | 請求金額: 227,745

原価合計: 152,020 | 粗利計: 64,880 | 課税額: 216,900

2002/08/05 10:38 CAPS NUM

商品別履歴検索 (履歴/得意先)

取引日: 2002年08月05日 | 全得意先取引表示 | 検索中止 | KT80テーブルレール | 履歴終了 | 終了

取引日	売上No.	得意先	商品名	単価	原価単価	粗利
2002/08/05	000881	00101021	KT80テーブルレール	38,000	20,000	18,000

No.	コード	商品名	単位	数量	単価	金額	備考
1	00101001	ポンプ(16-F-R-01-C-V)	個	1.00	75,000	75,000	
2	00101002	ポンプ(16-F-R-01-C-K)	個	1.00	75,000	75,000	
3	00101005	テーブル連結ブラケット	個	1.00	8,000	8,000	
4	00101008	連結金具フェルト	枚	1.00	200	200	
5	00101010	連結ブラケット	個	1.00	10,000	10,000	
6	00101013	連結ボルト(テーブル)	個	1.00	2,500	2,500	
7	00101016	テーブルスペーサー40*30.5*7.3	個	1.00	700	700	
8	00101019	THKロッドエンドPHS-25L	個	1.00	7,500	7,500	
9	00101021	KT80テーブルレール	本	1.00	38,000	38,000	
10							

売上合計: 216,900 | 値引控: | 消費税: 10,845 | 請求金額: 227,745

原価合計: 152,020 | 粗利計: 64,880 | 課税額: 216,900

2002/08/05 10:41 CAPS NUM

元帳から明細へ複写できます。

商品別の履歴検索可能、複写も可能 (前回の提出金額を参照可能)

請求元帳

翌月+前回12ヶ月表示できます。

取引日	No.	物件名/明細	現場名/入金内容	数量	単価	取引金額	入金合計	繰越残高
2001/10/04	000577	※※ 前回繰越 ※※ EDP7070302 2M-0140				110,000		¥398,551
2001/10/31	000589	電源ユニット 2M-0152 セラミックスイッチASN3L10(10/12) 電源ユニット C500-PS221(10/20) エアユニット AC4000-03G(10/29) 送料10/29日分		30.00 20.00 5.00 1.00 1.00 0.00	2,000 2,500 1,500 55,000 15,000 0	60,000 50,000 7,500 55,000 15,000 0		¥476,051
2001/10/31	000594	釘ピン 2M-0151 釘ピンNO11(10/19) 釘ピンNO6(10/19) 芯棒入りゴム板15T*180W*350L LMシャフト 送料		50.00 5.00 1.00 1.00 5.00 1.00	300 1,500 4,000 1,800 1,800 1,000	15,000 7,500 4,000 9,000 1,800		¥506,551
2001/11/01	000296	『入金』	小切手				37,971	¥479,480
2001/11/01	000297	『入金』	手形				250,000	¥478,900
2001/11/27	000628	鋼線 T901-1.3T6 2M-0164		500.00	500	250,000		¥478,900
2001/11/30	000646	100TONラムパッキン 電磁接触器S-N50 AC200 電磁接触器S-N20 AC200 100TONラムパッキン		1.00 1.00 1.00 1.00	12,000 5,600 12,000 93,000	12,000 5,600 12,000 93,000		¥589,500
2001/12/03	000340	『入金』	手形				228,346	¥607,530
2001/12/03	000340	『入金』	手形				554	¥379,184
2001/12/03	000666	『入金』	手形				60,000	¥378,630

13ヶ月連続表示

前月請求残高	今月入金	今月請求入金	繰越金額	今月売上	今月消費	繰越残高	
37,905	37,905	0	0	21,500	13,575	316,075	
2002/03/11	000772	鋼線 T901-1.3T6 2M-0254	500.00	500	250,000	¥297,000	
2002/03/18	000777	鋼線 T901-1.3T6 2M-0254 LK-42V4用リング(4) LK-42V4用アダプタ(4) イワキギヤ付電動(20)	500.00 1.00 1.00 1.00	500 4,500 16,000 1,000	250,000 4,500 16,000 1,000	¥309,400	
2002/03/22	000388	『入金』				37,065	¥272,340
2002/03/22	000388	『入金』				840	¥271,500
2002/03/22		『消費税』				13,575	¥285,075

月別表示

印刷画面

現場別明細表

入金入力

入金入力 (帳簿)

手形帖 検索中止 終了

フリガナ 電話番号 得意先No 取引日 年 月 日

得意先No: 450008, 460052, 460053, 440005, 440006, 500002, 300005

入金No: 000430 新規No: 新規

得意先: 460053 薩北工業株式会社

入金日: 2002年08月05日

入金区分: 福銀普通 入金金額: 500,000

住所: 891-0204 鹿児島県指宿郡喜入町7865

TEL: 0993-45-2985

入金明細

開始日	入金日	入金No	得意先名	入金合計	入金区分	入金金額	備考	入金区分	入金
2002/06/03	000429	薩南工業株式会社	¥103,467	手形	¥103,467				
2002/06/03	000428	薩南工業株式会社	¥114,618	小切手	¥114,058		債引		
2002/06/01	000408	薩南工業株式会社	¥295,075	手形	¥284,495		債込料		
2002/08/22	000383	薩南工業株式会社	¥371,905	大分普通	¥371,065		債込料		
2002/02/28	000373	薩南工業株式会社	¥301,790	現金	¥300,110		債込料		
2002/02/28	000372	薩南工業株式会社	¥1,746,235	手形	¥673,425		手形	1.	
2002/02/28	000371	薩南工業株式会社	¥1,000,000	手形	¥500,000		手形		
2002/01/29	000352	薩南工業株式会社	¥700,740	手形	¥700,000		債込料		
2001/12/27	000379	薩南工業株式会社	¥206,810	手形	¥206,810				
2001/12/27	000336	薩南工業株式会社	¥3,500,000	現金	¥3,500,000		プレス前受金		

2002/08/05 12:03 CAPS NUM

入金入力 (帳簿)

手形帖 検索中止 終了

フリガナ 電話番号 得意先No 取引日 年 月 日

得意先No: 450008, 460052, 460053, 440005, 440006, 500002, 300005

入金No: 000430 新規No: 新規

得意先: 460053 薩北工業株式会社

入金日: 2002年08月05日

入金区分: 福銀普通 入金金額: 500,000

住所: 891-0204

請求元帳表示

得意先名: 460053 薩北工業株式会社 末日締: 翌月末日 2002/08締 終了

取引日	No.	物名/明細	現場名/入金内容	数量	単価	取引金額	入金合計	繰越残高
2002/08/05	000881	※※ 前月繰越 ※※					216,900	227,745
		ボンプ(16-F-R-01-C-V)		1.00	75,000	75,000		
		ボンプ(16-F-R-01-C-X)		1.00	75,000	75,000		
		テール連結フタケット		1.00	8,000	8,000		
		連結金具チェルト		1.00	200	200		
		連結フタケット		1.00	10,000	10,000		
		連結ホース(テーパー)		1.00	2,500	2,500		
		テーパースベーター40*30.5*7.3		1.00	700	700		
		THROットエンジンPHS-25L		1.00	7,500	7,500		
		KTBOテーパーレール		1.00	38,000	38,000		
		消費税				10,845		¥227,745

2002/08/05 12:05 CAPS NUM

入金入力でも元帳表示できますので取引内容の動きも把握できます。

支払入力

支払入力 (帳簿)

手形帖 検索中止 終了

フリガナ 電話番号 仕入先No 取引日 年 月 日

仕入先No: 0029, 0025, 0023, 0048

支払No: 0604 新規No: 修正

仕入先: 0023 伊藤忠エネクスカーライフ九州

支払日: 2002年06月10日

支払区分: 現金 支払額: 25,997

住所: 豊前市大字松江新聞459-2

TEL: 0979-83-2798

支払明細

仕入日	仕入No	仕入先名	発注物名	仕入金額
2002/06/31	001492	伊藤忠エネクスカーライフ九州	5月分	¥20,500
2002/04/30	001448	伊藤忠エネクスカーライフ九州	4月分	¥26,417
2002/03/31	001396	伊藤忠エネクスカーライフ九州	3月分	¥34,690
2002/02/29	001396	伊藤忠エネクスカーライフ九州	2月分	¥24,155
2002/01/31	001271	伊藤忠エネクスカーライフ九州	1月分	¥22,112
2001/12/31	001167	伊藤忠エネクスカーライフ九州	12月分	¥41,241
2001/11/30	001131	伊藤忠エネクスカーライフ九州	11月分	¥99,203
2001/10/31	001071	伊藤忠エネクスカーライフ九州	10月分(カラン代)	¥31,876
2001/09/30	000999	伊藤忠エネクスカーライフ九州	9月分(カラン代)	¥31,174
2001/08/31	000935	伊藤忠エネクスカーライフ九州	8月分	¥32,216

2002/08/05 12:11 CAPS NUM

手形期日の設定も可能です。

在庫問合せ及び在庫調整（棚卸）

< 在庫問合せ >

< 在庫調整 >

在庫問合せ Ver 2.1

基準日 2002年08月05日現在

フリガナ

大分類 中分類

No.	商品No.	商品名	実在庫数量	原価単価	定価	備註
1	00101001	ポンプ(16-F-R-01-C-V)KT-80K	-1	52,000	75,000	
2	00101002	ポンプ(16-F-R-01-C-K)KT-80K	-1	45,000	65,000	
3	00101003	テーブル先端金具	0	7,500	0	
4	00101004	テーブル連結ブラケット	-2	7,000	0	
5	00101005	テーブル連結金具	-1	7,500	0	
6	00101006	連結ピンM18*88	-6	1,000	0	
7	00101007	連結金具フルト3*24*40	-1	70	0	
8	00101008	加圧ボルト	27	750	0	
9	00101009	連結ブラケット改良型	-1	9,100	0	
10	00101010	テーブル連結棒改良型	0	6,000	0	
11	00101011	連結ボルト(減速機)改良型	0	1,000	0	
12	00101012	連結ボルト(テーブル)改良型	-1	1,300	0	
13	00101013	テーブルローラー64*49.6*24*43K	42	2,550	0	
14	00101014	テーブル軸30*565*24*43	24	2,460	0	
15	00101015	テーブルスベークー40*30.5*7.3	29	550	0	
16	00101016	枠組付昇降機-T03-30 HIROSE	1	7,200	11,000	
17	00101017	球面輪受け SB-20	13	1,232	2,300	
18	00101018	THKロッドエンドPHS-25L	1	5,000	7,500	
19	00101019	THKロッドエンドPHS-25R	2	5,000	7,500	
20	00101020	KTSOテーブルレール	-1	25,000	38,000	
21	00101021	KTSOテーブルレール輸入代	4	13,000	18,500	
22	00101022					
23						
24						
25						
26						
27						
28						

2002/08/05 12:32 CAPS NUM

在庫調整入力 Ver 2.1

調整日付 2002年08月05日

日付変更

調整日付

更新 処理中止

在庫調整可能日付で検索して下さい。異なる処理しない方がよいです。異なる処理は前記の通りおこなってください。

No	商品名	型番	調整数量	前回調整数量	現在庫数量
01	KT-80K				
02	KT-100				
03	バラ				
04	手動機				
00101001	ポンプ(16-F-R-01-C-V)	KT-80K	3.00	0	-1
00101002	ポンプ(16-F-R-01-C-K)	KT-80K	4.00	0	-1
00101003	ポンプ(IPH2A-8-11)	KT-80K	5.00	0	-1
00101004	テーブル先端金具		67.00	0	0
00101005	テーブル連結ブラケット		2.00	0	-2
00101006	テーブル連結金具		4.00	0	-1
00101007	連結ピン	M18*88	1.00	0	-6
00101008	連結金具フルト	3*24*40	6.00	0	-1
00101009	加圧ボルト				27
00101010	連結ブラケット				0
00101011	テーブル連結棒改良型		9.00	0	0
00101012	連結ボルト(減速機)		4.00	0	0
00101013	連結ボルト(テーブル)		5.00	0	-1
00101014	テーブルローラー64*49.6*24*43	KT-80	6.00	0	42
00101015	テーブル軸30*565*24*43		7.00	0	24
00101016	テーブルスベークー40*30.5*7.3		3.00	0	29
00101017	枠組付昇降機-T03-30 HIROSE		66.00	0	1
00101018	球面輪受け SB-20		4.00	0	13
00101019	THKロッドエンドPHS-25L		3.00	0	1
00101020	THKロッドエンドPHS-25R		66.00	0	2
00101021	KTSOテーブルレール		1.00	0	-1
00101022	KTSOテーブルレール輸入代		0.00	0	4

2002/08/05 12:34 CAPS NUM

商品別の在庫を確認できます。又、日付指定での在庫確認ができます。例えば先月末での在庫はどれくらいあったのかなど、過去の時点でも表示可能。

取引集計表

日付指定にて1日でも1月でも1年分でも3年分でも集計可能 (1得意先毎も可能)

<取引集計>

<年間月別集計>

取引集計表

売上区分	取引件数	売上金額	値引金額	純売上金額	平均売上額	仕入区分	取引件数	純仕入金額	平均仕入額
金型新規	7	3,774,000	0	3,774,000	539,142	主要材料費	23	387,519	16,848
金型修理	30	15,368,700	0	15,368,700	512,290	購入部品費	148	6,423,010	43,398
プレス機修理	8	1,806,610	6,500	1,800,110	225,013	完成外注費	7	743,705	106,243
部品	68	3,261,180	7,500	3,253,680	47,848	加工外注費	63	1,684,311	26,735
オーダ-製作品	6	607,100	0	607,100	101,183	振付費	0	0	0
6	55	7,382,356	0	7,382,356	134,224	塗装費	0	0	0
7	4	2,153,380	0	2,153,380	538,345	運賃	8	546,629	68,328
	1	-285,714	0	-285,714	-285,714	その他	3	-3,680	-1,227
						補助材料費	0	0	0
						消耗品費	4	30,222	7,555
						消耗工具	12	434,160	36,180
						修繕費	1	5,407	5,407
						雑費	6	129,099	21,516
						その他	6	147,004	24,500
合計	179	34,067,612	14,000	34,053,612	190,243	合計	281	10,527,385	37,464

入金区分	取引件数	入金金額	支払区分	取引件数	支払金額
現金	29	5,822,783	現金	5	119,430
大分当座			大分当座	11	1,058,482
大分普通	14	2,510,568	大分普通	110	13,812,341
福銀普通	12	6,098,596	福銀普通	2	71,190
振込料		15,127	振込料		42,945
手形	22	10,837,591	手形		
小切手	5	1,675,158	小切手		
歩引			歩引	3	18,597
相殺			相殺		
値引		24,027	値引		10,065
合計	82	34,984,150	合計	131	15,133,050

取引集計表
日付範囲
2002年01月01日 ~ 2002年06月30日
集計 中止 終了

年間月別集計表
集計に少々時間がかかります

取引集計表

売上区分	取引件数	売上金額	値引金額	純売上金額	平均売上額	仕入区分	取引件数	純仕入金額	平均仕入額
金型新規	7	3,774,000	0	3,774,000	539,142	主要材料費	23	387,519	16,848
金型修理	30	15,368,700	0	15,368,700	512,290	購入部品費	148	6,423,010	43,398
プレス機修理	8	1,806,610	6,500	1,800,110	225,013	完成外注費	7	743,705	106,243
部品	68	3,261,180	7,500	3,253,680	47,848	加工外注費	63	1,684,311	26,735
オーダ-製作品	6	607,100	0	607,100	101,183	振付費	0	0	0
6	55	7,382,356	0	7,382,356	134,224	塗装費	0	0	0
7	4	2,153,380	0	2,153,380	538,345	運賃	8	546,629	68,328
	1	-285,714	0	-285,714	-285,714	その他	3	-3,680	-1,227
						補助材料費	0	0	0
						消耗品費	4	30,222	7,555
						消耗工具	12	434,160	36,180
						修繕費	1	5,407	5,407
						雑費	6	129,099	21,516
						その他	6	147,004	24,500
合計	179	34,067,612	14,000	34,053,612	190,243	合計	281	10,527,385	37,464

年間月別集計表
処理日: 2000年04月 ~ 全部 全得意先集計

年月	取引件数	売上金額	値引金額	純売上金額	平均売上額	取引件数	入金金額
2000年04月	1	67,830	0	67,830	67,830		
2000年05月							
2000年06月	2	110,000	0	110,000	55,000		
2000年07月	24	4,241,300	0	4,241,300	176,720	19	10,727,360
2000年08月	31	27,516,950	256,048	27,260,902	879,383	15	10,236,015
2000年09月	39	11,598,910	0	11,598,910	297,407	11	23,384,505
2000年10月	27	7,912,600	0	7,912,600	293,059	18	14,852,408
2000年11月	36	5,697,920	0	5,697,920	158,275	13	7,290,805
2000年12月	41	11,154,320	0	11,154,320	272,056	21	12,043,401
2001年01月	25	1,053,100	0	1,053,100	42,124	16	7,474,857
2001年02月	40	8,712,680	0	8,712,680	217,817	15	4,014,055
2001年03月	39	6,603,030	0	6,603,030	173,263	17	8,722,504
合計	304	84,668,640	256,048	84,412,592	277,673	145	98,896,010

入金区分 取引
現金 29 5,822,783
大分当座 11 1,058,482
大分普通 110 13,812,341
福銀普通 2 71,190
振込料 42,945
手形 10,837,591
小切手 1,675,158
歩引 3 18,597
相殺
値引 24,027 10,065
合計 82 34,984,150

年間月別集計表
集計に少々時間がかかります

<日別集計>

<取引集計印刷>

取引集計表

日別集計 全得意先集計 2000年08月

日付	取引件数	売上金額	値引金額	純売上金額	平均売上額	取引件数	入金金額
01(火)	3	98,500	0	98,500	32,833		
02(水)						1	1,124,025
03(木)						1	1,756,240
04(金)	2	54,350	0	54,350	27,175	1	577,500
05(土)							
06(日)							
07(月)	1	27,500	0	27,500	27,500		4,728
08(火)							
09(水)	1	19,000	0	19,000	19,000		
10(木)	1	37,000	0	37,000	37,000		
11(金)							
12(土)							
13(日)							
14(月)							
15(火)							
16(水)							
17(木)	4	237,500	0	237,500	59,375	1	1,529,550
18(金)						1	2,000,000
19(土)							
20(日)	1	650,000	0	650,000	650,000		
21(月)							
22(火)							
23(水)						2	2,091,120
24(木)	3	86,800	0	86,800	28,933	3	632,668
25(金)	2	128,500	0	128,500	64,250		
26(土)	1	450,000	0	450,000	450,000		
27(日)							
28(月)	3	58,000	0	58,000	19,333		
29(火)	1	50,800	0	50,800	50,800	1	109,200
30(水)	1	58,000	0	58,000	58,000	3	570,990
31(木)	7	25,561,000	256,048	25,304,952	3,614,983	15	10,236,015
合計	31	27,516,950	256,048	27,260,902	879,383		

取引集計表
集計に少々時間がかかります

取引集計表

HITACHI Report - 取引集計表

売上区分	取引件数	売上金額	値引金額	純売上金額	平均売上額	仕入区分	取引件数	純仕入金額	平均仕入額
金型新規	7	3,774,000	0	3,774,000	539,142	主要材料費	23	387,519	16,848
金型修理	30	15,368,700	0	15,368,700	512,290	購入部品費	148	6,423,010	43,398
プレス機修理	8	1,806,610	6,500	1,800,110	225,013	完成外注費	7	743,705	106,243
部品	68	3,261,180	7,500	3,253,680	47,848	加工外注費	63	1,684,311	26,735
オーダ-製作品	6	607,100	0	607,100	101,183	振付費	0	0	0
6	55	7,382,356	0	7,382,356	134,224	塗装費	0	0	0
7	4	2,153,380	0	2,153,380	538,345	運賃	8	546,629	68,328
	1	-285,714	0	-285,714	-285,714	その他	3	-3,680	-1,227
						補助材料費	0	0	0
						消耗品費	4	30,222	7,555
						消耗工具	12	434,160	36,180
						修繕費	1	5,407	5,407
						雑費	6	129,099	21,516
						その他	6	147,004	24,500
合計	179	34,067,612	14,000	34,053,612	190,243	合計	281	10,527,385	37,464

入金区分 取引
現金 29 5,822,783
大分当座 11 1,058,482
大分普通 110 13,812,341
福銀普通 2 71,190
振込料 42,945
手形 10,837,591
小切手 1,675,158
歩引 3 18,597
相殺
値引 24,027 10,065
合計 82 34,984,150

取引集計表
集計に少々時間がかかります

入金明細表

入金明細表 日付範囲 2002年01月01日 ~ 2002年01月31日 合計 画面出力 終了

取引日	入金No.	得意先名	区分	入金額	摘要	区分	入金額	摘要	入金合計
2001/09/03	000267	薩南工業株式会社	手形	300,000			0		¥300,000
2001/09/03	000269	薩南工業株式会社	小切手	219,050		債引	700		¥219,750
2001/09/11	000266	株式会社ニシエ	福銀普通	2,100,000			0		¥2,100,000
2001/09/11	000261	(株)新興セメント工業所	福銀普通	6,300		振込料	525		¥6,825
2001/09/20	000266	(有)鶴田セメント五工場	福銀普通	43,500		債引	222		¥43,722
2001/09/21	000263	(株)三信建材社	福銀普通	218,000		債引	400		¥218,400
2001/09/21	000263	(株)ナカムラスレート	福銀普通	49,560		振込料	840		¥50,400
2001/09/21	000264	ヒラヌマ工業株式会社	福銀普通	371,910		振込料	840		¥372,750
2001/09/21	000265	株式会社岩村スレート	福銀普通	88,515		振込料	735		¥89,250
2001/09/25	000269	宮崎県セメント工業(協)	手形	1,270,000		債引	1,813		¥1,271,813
2001/09/26	000270	薩南工業株式会社	福銀普通	119,490		振込料	840		¥120,330
2001/09/29	000271	株式会社ニシエ	現金	236,000		債引	250		¥236,250
2001/09/29	000272	野口工業(有)	小切手	89,000		債引	250		¥89,250
2001/09/29	000273	平山セメント五工業(有)	小切手	53,000		債引	25		¥53,025
2001/09/29	000274	原口高圧五株式会社	手形	787,000		0	0		¥787,000
2001/09/29	000275	原口高圧五株式会社	手形	300,000		債引	275		¥300,275
2001/09/29	000276	有限会社内村工務店	現金	42,000		0	0		¥42,000
2001/09/29	000277	福道セメント五工場	現金	33,999		0	0		¥33,999
2001/09/29	000278	(株)川畑五工業	現金	276,780		0	0		¥276,780
2001/09/29	000279	野上せめんと五工業所	現金	53,550		0	0		¥53,550
2001/09/29	000280	(有)日吉建材工業所	現金	19,740		0	0		¥19,740
2001/10/19	000284	ヒラヌマ工業株式会社	福銀普通	51,660		振込料	840		¥52,500
2001/10/19	000293	(有)鶴田セメント五工場	福銀普通	61,000		債引	110		¥61,110
2001/10/22	000283	宮崎県セメント工業(協)	手形	1,757,000		債引	700		¥1,757,700
2001/10/22	000285	(株)三信建材社	大分普通	64,280		振込料	420		¥64,700
2001/10/25	000286	上原セメント五工場	福銀普通	380,000		債引	1,150		¥381,150
2001/10/29	000287	野口工業(有)	現金	200,000		債引	6,430		¥206,430
2001/10/29	000288	(株)川畑五工業	手形	950,000		0	0		¥950,000
2001/10/29	000289	原口ルーフ株式会社	現金	250,000		債引	1,559		¥251,559
2001/10/29	000290	原口高圧五株式会社	現金	130,000		0	0		¥130,000
2001/10/29	000291	原口高圧五株式会社	手形	340,000		債引	2,500		¥342,500
2001/10/29	000292	有限会社内村工務店	現金	76,000		債引	125		¥76,125

2002/08/05 12:24 CAPS NUM

入金明細表 日付範囲 2002年01月01日 ~ 2002年01月31日 合計 画面出力 終了

HITACHI Report - 入金明細表2

印刷(Ⓜ) 検索(🔍) 前ページ(⏪) 次ページ(⏩) 拡大(🔍) 縮小(🔍) 閉じる(🔍)

入金明細表 日付範囲: 2002年01月01日 ~ 2002年01月31日 発行日: 2002年 08月 5日 1/1

入金日	入金No.	手形	得意先名	区分	金額	摘要1	区分	金額	摘要2	入金合計
2002/01/16	346	460005	(株)ナカムラスレート	福銀普通	287,826		振込料	840		¥288,666
2002/01/16	347	500008	サリエンタル産科工業株式会社	大分普通	241,500					¥241,500
2002/01/15	348	450001	ヒラヌマ工業株式会社	福銀普通	89,370		振込料	840		¥90,210
2002/01/16	346	480070	柳ヶヤマ	大分普通	170,415		振込料	735		¥171,150
2002/01/18	349	450010	宮崎県セメント工業(協)	福銀普通	211,000		債引	1,100		¥212,100
2002/01/22	350	440006	(株)三信建材社	手形	401,000		債引	100		¥401,100
2002/01/22	351	300006	大ニ工業株式会社	大分普通	49,000		債引	350		¥49,350
2002/01/29	352	460059	薩南工業株式会社	手形	700,000		振込料	740		¥700,740
2002/01/31	354	480017	(株)川畑五工業	手形	320,000		現金	58,394		¥378,394
2002/01/31	355	480081	(有)日吉建材工業所	小切手	276,100					¥276,100
2002/01/31	356	460006	原口高圧五株式会社	現金	156,000		債引	786		¥156,786
2002/01/31	357	460021	野口工業(有)	現金	20,000					¥20,000
2002/01/31	358	450006	伊比赤セメント(有)	現金	40,000					¥40,000
2002/01/31	359	480003	株式会社ニシエ	現金	78,500					¥78,500

ページ 1 CAP

2002/08/05 12:26 CAPS NUM

1 2ヶ月分ワンタッチ切替及び連続で表示できます。